

Dati della richiesta	Comune di MILANO (Codice: F205) Provincia di MILANO Foglio: 454 Particella: 299
Catasto Fabbricati	Dati relativi all'immobile selezionato

INTESTATI

1	COMUNE DI MILANO con sede in MILANO	01199250158*	(1t) Proprietà per l'area 1/1
2	GIMIGLIANO Margherita nata a TERRANOVA DA SIBARI il 09/08/1968	GMGMGH68M49L124F*	(1s) Proprietà superficaria per 1/2 in regime di comunione dei beni con MARTELLA ROBERTO
3	MARTELLA Roberto nato a MILANO il 03/08/1965	MIRTRRT65M03F205F*	(1s) Proprietà superficiaria per 1/2 in regime di comunione dei beni con GIMIGLIANO MARGHERITA

Unità immobiliare dal 09/11/2015

N.	DATI IDENTIFICATIVI				DATI DI CLASSAMENTO				DATI DERIVANTI DA			
	Sezione Urbana	Foglio	Particella	Sub	Zona Cens.	Micro Zona	Categoria	Classe	Consistenza	Superficie Catastale	Rendita	
1	454	299	32	3	A/3	5	6 vani	Totale: 89 m ² Totale escluse aree scoperte** : 83 m ²	Euro 945,12	Variazione del 09/11/2015 - Inserimento in visura dei dati di superficie.		
Indirizzo VIA ANTONIO MOSCA n. 170/12 piano: T-5; Utilità comuni: Foglio: 454 Particella: 299 Sub.: 1 Annotazioni: classamento e rendita non rettificati entro dodici mesi dalla data di iscrizione in atti della dichiarazione (D.M. 701/94)												

Mappali Terreni Correlati
Codice Comune F205 - Sezione - Foglio 454 - Particella 299

Situazione dell'unità immobiliare dal 27/11/2014

N.	DATI IDENTIFICATIVI				DATI DI CLASSAMENTO				DATI DERIVANTI DA			
	Sezione Urbana	Foglio	Particella	Sub	Zona Cens.	Micro Zona	Categoria	Classe	Consistenza	Superficie Catastale	Rendita	
1	454	299	32	3	A/3	5	6 vani	Euro 945,12	VARIAZIONE NEL CLASSAMENTO del 27/11/2014 protocollo n. M10628191 in atti dal 27/11/2014 VARIAZIONE DI CLASSAMENTO (n. 194120,1/2014)			
Indirizzo , VIA ANTONIO MOSCA n. 170/12 piano: T-5; Utilità comuni: Foglio: 454 Particella: 299 Sub.: 1												

Annottazioni: classamento e rendita non rettificati entro dodici mesi dalla data di iscrizione in atti della dichiarazione (D.M. 701/94)

Situazione dell'unità immobiliare dal 29/09/1997

Fine

N.	DATI IDENTIFICATIVI					DATI DI CLASSAMENTO				DATI DERIVANTI DA		
	Sezione Urbana	Foglio	Particella	Sub	Zona Cens. Zona	Micro Zona	Categoria	Classe	Consistenza		Superficie Catastale	Rendita
1		454	299	32	3		A/3	5	6 vani		Euro 945,12 L. 1.830,000	COSTITUZIONE del 29/09/1997 in atti dal 29/09/1997 (n. 315465/1/1997)
Indirizzo: VIA ANTONIO MOSCA n. 170/12 piano: T-5;												
Utilità comuni: Foglio: 454 Particella: 299 Sub.: 1												
Notifica: -												
Annottazioni: classamento proposto (D.M. 701/94)												
Partita: 1675571												
Mod.58 -												

Situazione degli intestati dal 09/03/2011

N.	DATI ANAGRAFICI	CODICE FISCALE	DIRITTI E ONERI REALI
1	COMUNE DI MILANO con sede in MILANO	01199250158	(1) Proprietà per l'area 1/1
2	GIMIGLIANO Margherita nata a TERRANOVA DA SIBARI il 09/08/1968	GMGMGH68M49L1241*	(1s) Proprietà superficaria per 1/2 in regime di comunione dei beni con MARTELLA ROBERTO
3	MARTELLA Roberto nato a MILANO il 03/08/1965	MRTRRT65M03F205F*	(1s) Proprietà superficaria per 1/2 in regime di comunione dei beni con GIMIGLIANO MARGHERITA

Situazione degli intestati dal 30/10/1998

N.	DATI ANAGRAFICI	CODICE FISCALE	DIRITTI E ONERI REALI
1	C.I.M.E.P. CONSORZIO INTERCOMUNALE MILANESE PER L'EDILIZIA POPOLARE con sede in MILANO	80101970152	(10) Proprietà per l'area fino al 09/03/2011
2	GIMIGLIANO Margherita nata a TERRANOVA DA SIBARI il 09/08/1968	GMGMGH68M49L1241*	SUPERFICIARIA IN COM. LEG. fino al 09/03/2011
3	MARTELLA Roberto nato a MILANO il 03/08/1965	MRTRRT65M03F205F*	SUPERFICIARIO IN COM. LEG. fino al 09/03/2011

Situazione degli intestati dal 29/09/1997

N.	DATI ANAGRAFICI	CODICE FISCALE	DIRITTI E ONERI REALI
1	C.I.M.E.P. CONSORZIO INTERCOMUNALE MILANESE PER L'EDILIZIA POPOLARE con sede in MILANO	80101970152	(10) Proprietà per l'area fino al 30/10/1998
2	COOPERATIVA EDILIZIA CASE LAVORATORI I.A.C.P. DI MILANO S.R.L. con sede in MILANO	04998360152	(1s) Proprietà superficaria fino al 30/10/1998

Unità immobiliari n. 1

Ricevuta n. 87377

Tributi erariali: Euro 1,00

Visura ordinaria

Richiedente: MANUELA PERUGIA

* Codice Fiscale Validato in Anagrafe Tributaria

** Si intendono escluse le "superfici di balconi, terrazzi e aree scoperte pertinenziali e accessorie, comunicanti o non comunicanti" (cfr. Provvedimento del Direttore dell'Agenzia delle Entrate 29 marzo 2013).

MODULARIO
F. rig. rend. 407



MINISTERO DELLE FINANZE
DIREZIONE GENERALE DEL CATASTO E DEI SS.TT.EE.
CATASTO EDILIZIO URBANO (RDL 13-4-1939, n. 652)

MOD. BN (C)

Planimetria di u.i.u. in Comune di MILANO via MOSCA ANTONIO civ. 170/16

PIANO TERRA H=m. 2.70

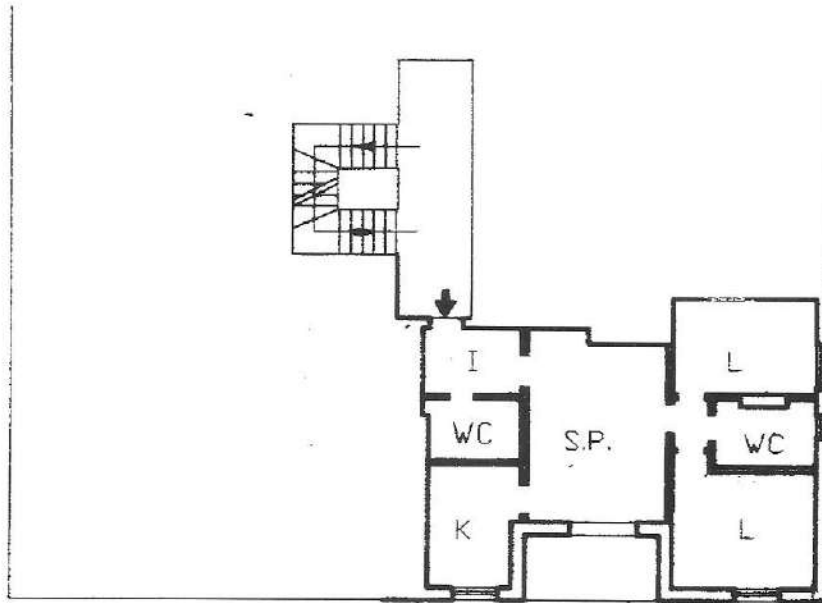

GIARDINO

PIANO QUINTO

PIANO QUINTO

Hmedia= 1.85

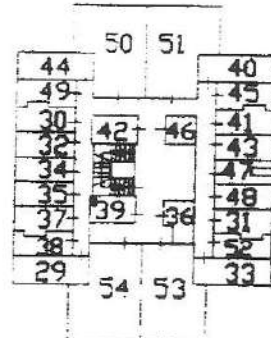

ORIENTAMENTO



00380246

Dichiarazione di N.C.
Denuncia di variazione

Compilate dal Geom. GALLO Alessio
(Titolo, cognome e nome)

RISEGNATO ALL'UFFICIO

Situazione al 02/09/2021 - Comune di MILANO(F205) - < Foglio: 454 Particella: 299 - Subalterno 32 >
Catasto dei Fabbricati - VIA ANTONIO MOSCA n. 170/12 piano T-5